

NADZOROWANIE
I KIEROWANIE BUDOWAMI
Henryk Gaca
ul. Wybrzeże Władysława IV 13/5
72-600 Świnoujście
tel. 781 793 180

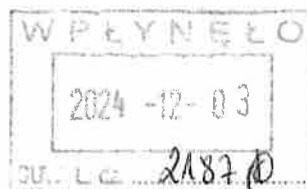

PROTOKÓŁ

z rocznej kontroli stanu technicznego obiektu

BUDYNEK SZKOŁY PODSTAWOWEJ NR 1 Świnoujście ul. Witosa 12

Podstawa ; Art.62 ust.1 pkt 2 ustawy z dnia 7 lipca 1994 roku – Prawo budowlane (dz.U. Z 2006 roku Nr 156. poz. 1118 z późniejszymi zmianami)
§ 4-6 Rozporządzenie Ministra Spraw Wewnętrznych i Administracji z dnia 16 sierpnia 1999 roku w sprawie warunków technicznych użytkowania budynków mieszkalnych (DZ.U.Nr74poz.836)

Data kontroli; 26.11.2024 rok

Data następnej kontroli; 25.05.2025 rok



Podpis

NADZOROWANIE
I KIEROWANIE BUDOWAMI
Henryk Gaca
upr. bud. 226/Sz/81
tel. 781 793 180

Świnoujście dn. 26.11.2024r.

SZKOŁA PODSTAWOWA NR 1
im. Marynarki Wojennej RP
ul. Narutowicza 10, 72-600 Świnoujście
Regon 000211151 NIP 855-10-95-331

Stwierdzam zgodność odpisu
z oryginałem

2024-12-02

dn. podpis

Specjalista ds. sekretariatu

Daria Szykła

1. Wstęp

Przedmiotem niniejszego opracowania jest wykonanie kontroli stanu technicznego obiektu zgodnie z art. 62 ust. 1 pkt. 1 Prawa budowlanego - tj. roczna kontrola stanu technicznego elementów budynku narażonych na szkodliwe wpływy atmosferyczne i niszczące działania czynników występujących podczas użytkowania, oraz instalacji i urządzeń służących ochronie środowiska.

- Podstawy opracowania;

- Umowa ze Zleceniodawcą
- Ustawa Prawo budowlane z dnia 07.07.1994 z późn. zmianami wraz z przepisami związanymi.
- Przeprowadzony wywiad z przedstawicielem zarządcy i użytkownika obiektu.
- Przeprowadzona wizja lokalna obiektu.

Niniejsze opracowanie - kontrola okresowa obejmuje;

- Sprawdzenie wykonania zaleceń z poprzedniej kontroli.
- Przeprowadzenie oględzin oraz ocenę stanu tech. elementów budynku narażonych na szkodliwe wpływy atmosferyczne i niszczące działania czynników występujących podczas użytkowania.
- Przeprowadzenie oględzin oraz ocenę stanu tech. instalacji i urządzeń służących ochronie środowiska.
- Sformułowanie zaleceń pokontrolnych.
- Dokumentacja fotograficzna wybranych elementów budynku.

Dane o obiekcie.

Charakter obiektu	Budynek Szkoły Podstawowej nr 1.
Adres	Świnoujście ul. Witosa 12.
Właściciel lub zarządca oraz jego adres.	Miasto i Gmina Świnoujście.
Rok budowy	Lata 90
Kubatura	
Powierzchnia użytkowa	4464,27 m ²
Ilość kondygnacji	3
Data przeglądu	26.11.2024 r.

Kryteria oceny poszczególnych elementów

1. Zasady oceny stanu zużycia technicznego elementów konstrukcyjnych obiektu

- dobry	- zużycie 0 - 15%
- zadowalający	- zużycie 16 - 25 %
- średni	- zużycie 26 - 40% (opis usterek)
- zły	- zużycie 41 - 50% (opis usterek)
- awaryjny	- zużycie > 50% (opis usterek)

2. Zasady oceny stanu zużycia technicznego elementów wykończeniowych obiektu;

- dobry	- zużycie 0 - 15%
- zadowalający	- zużycie 16 - 30%
- średni	- zużycie 31 - 45%
- zły	- zużycie 46 - 60%
- awaryjny	- zużycie ponad > 60% (opis usterek)

Wzorce zareprezentowane powyżej ustalone przez analogię z przykładowymi kontrolami stanu technicznego zawartymi w opracowaniu; Zasady ustalania zużycia technicznego budynków " Skrypt opracowany dla potrzeb szkoleniowych WCETOP-PZITB, Warszawa 1994.

SZKOŁA PODSTAWOWA NR 1
im. Marynarki Wojennej RP
ul. Narutowicza 10, 72-600 Świnoujście
Regon 000211151 NIP 855-10-95-331

Stwierdzam zgodność odpisu
z oryginałem
2024-12-02
dn. podpis
Specjalista ds. sekretariatu
Daria Bzylka

2. W trakcie przeprowadzonej kontroli technicznej elementów budynku i instalacji narażonych na szkodliwe wpływy atmosferyczne i niszczące działania czynników występujących podczas użytkowania budynku, dokonano oględzin następujących elementów.

Ip	Element , instalacja	Material, sposób wykonania, wyposażenie	Stan techniczny, zużycie przydatność do użytkowania	Uwagi, zakres prac do wykon
I	ELEMENTY	KONSTRUKCYJNE		
1	Fundamenty	Żelbetowe	- stan techniczny dobry	Bez uwag.
2	Ściany nośne	Murowane	- stan techniczny zadowalający.	Miejscowe zarysowania i pękni
3	Śtropy	Żelbetowe	- stan techniczny dobry	Bez uwag
4	Słupy, podciągi	Żelbetowe	-stan techniczny dobry	Bez uwag
II	ELEMENTY	ŚCIAN ZEWNĘTRZNYCH		
1	Filary	Żelbetowe	- stan techniczny zadowalający.	Ubytki paneli na filarkach okier
2	Gzymsy	Żelbetowe	- stan techniczny dobry.	Bez uwag.
3	Balkony , loggie	Żelbetowe	- stan techniczny dobry.	Bez uwag
4	Tynki zewnętrzne	Płyty żelbetowe systemu szczecińskiego, obudowa z paneli stalowych. częściowo tynk drobnoziarnisty.	- stan techniczny średni.	Zaleca się wykonanie termoizol budynku.
5	Stolarka okienna	PCV.	-stan techniczny średni.	Zaleca się wymianę stolarki dre pom. technicznych budynku, or uszczelnąć już istniejącą stolark
III	WEJŚCIE			
1	Drzwi	Drewniane	-stan techniczny zadowalający .	Pojedyncze uszkodzenia skrzydł drzwiowych wewnętrznych w przyziemi, zaleca się ich wymi
2	Schody zewnętrzne	Okładziny z płytek typ. gres, i lastryco.	- stan techniczny średni/zły	Należy dokonać remontu okładz schodowych zewnętrznych.
3	Schody wewnętrzne.	Żelbetowa, okładziny z lastryco i płytki gres.	- stan techniczny zadowalający.	Drobne uszkodzenia mechanicz schodowych.
4	Balustrady	Stalowe z pochwytom	- stan techniczny dobry	Bez uwag.
5	Oświetlenie zewnętrzne	Elektryczne oprawy hermetyczne	- stan techniczny dobry	Bez uwag
IV	ŚCIANY	WEWNĘTRZNE		
1	Tynki	Gładzie tynkarskie tynki cem- wap.	- stan techniczny zadowalający	Miejscowe uszkodzenia tynków

2	Malowanie	Lateksowe, emulsyjne. olejne	Stan techniczny zadowalający.	Zaleca się malowanie
V KLATKI SCHODOWE, KORYTARZE				
1	Posadzki	Betonowe, okładziny ceramiczne i PCV.	- stan techniczny zadowalający.	Drobne miejscowe uszkodzenia wykładziny PCV.
2	Schody pochylnie	Żelbetowe, okładziny ceramiczne i lastyco	- stan techniczny zadowalający.	Drobne uszkodzenia stopni schodowych.
3	Poręcze balustrady	Stalowe z pochwytym drewnianym.	- stan techniczny dobry.	Bez uwag.
4	Stolarka okienna i drzwiowa	Okna PCV drzwi drewniane i PCV stalowe p.pożarowe	- stan techniczny dobry.	Bez uwag.
5	Oświetlenie	Elektryczne	- stan techniczny zadowalający.	Stwierdzono część lamp w klas: nieczynna.
6	Tynki malowanie	Tynki cem- wap, gładzie gipsowe, farby emulsyjne i akrylowe	- stan techniczny zadowalający.	Drobne uszkodzenia tynków i p malarskich.
VI SALE GIMNASTYCZNE.				
1	Posadzki	Wykładzina PCV i płytki gres	- stan techniczny zadowalający	Drobne uszkodzenia płytek na c widowni, i wykładzin PCV.
2	Urządzenia	Konstrukcja do piłki koszowej i drabinki.	- stan techniczny dobry.	.Bez uwag
3	Oświetlenie	Elektryczne	- stan techniczny dobry	Bez uwag
4	Malowanie	Farbami emulsyjnymi	- stan techniczny dobry	Bez uwag
VIII DACH				
1	Konstrukcja	Konstrukcja żelbetowa i stalowa nad salami gimnastycznej.	- stan techniczny dobry.	Bez uwag.
2	Pokrycie dachowe.	Papa termozgrzewalna	- stan techniczny średni.	Stwierdzono zaleganie porostów koszy zabezpieczających wpust ilość zanieczyszczeń w korytach spływ liczne odspojenia i spękania paj
3	Obróbki blacharskie.	Blacha powlekana	- stan techniczny zadowalający.	Miejscowe występowanie koro: na obróbkach blacharskich.
4	Rynny i rury spustowe.	Blacha ocynkowana.	- stan techniczny zadowalający.	Bez uwag.
5	Kominy i ławki komin.	Ponad dachem murowane i otynkowane z czapką betonową.	- stan techniczny dobry	Bez uwag.
6	Instalacja odgromowa	Przeglądy okresowe 5- letnie	- stan techniczny zadowalający.	Widoczna korozja. brak konser
7	Wyłazy dachowe	Drewniane typowe	- stan techniczny dobry.	Bez uwag.

IX ZABEZPIECZENIA P. POŻAROWE

1	Hydranty i gaśnice	Jest	Badania nieaktualne.	Wykonać badanie
2	Drogi ewakuacyjne	Jest	Dobre	
3	Dojazd straży pożarnej	Jest	Dobry	

X ESTETYKA

1	Obiekt	Elewacja - płyty typ. szczecińskiego, panele blaszane, tynki	Zła	Zaleca się podjąć działania w celu wykonania termoizolacji budyn
2	Otoczenie, dojścia	Płyty betonowe	Zadowolające	Zaleca się dokonania wymiany dojść na polbruk.

XI INSTALACJA C.O. INSTALACJA WODOCIĄGOWA

1	Piony	stalowa i pp.	- stan techniczny dobry	Uwag brak.
2	Poziomy	stalowe i pp.	- stan techniczny dobry.	Uwag brak.
3	Hydrofony, pompy	stalowe w węźle cieplnym	- stan techniczny dobry.	Uwag brak.
4	Zawory	stalowe - systemowe	- stan techniczny dobry	Uwag brak.
5	Kotły i podgrzewacze	systemowe - w węźle	- stan techniczny zadowolający.	Uwag brak.

XII INSTALACJA C.W.U.

1	Piony	stalowe i pp.	- stan techniczny dobry	Uwag brak.
2	Poziomy	stalowe i pp.	- stan techniczny zadowolający.	Stwierdzono brak wody w niektórych urządzeniach sanitarnych, doko regulacji.
3	Pompy	systemowe	- stan techniczny dobry	Uwag brak.
4	Obieg wody	cyrkulacja	- stan techniczny dobry.	Uwag brak.

XIII INSTALACJA GAZOWA

1	Przewody	Stalowe	stan techniczny dobry	Protokół nr 03/03/24 z dn. 14.03.2024r.
2	Zawory	Stalowe systemowe	stan techniczny dobry	Protokół j/w.
3	Sygnalizacja			
4	Urządzenia odcinające			
5	Zawór główny	Stalowy	Stan techniczny dobry	
6	Gazomierz	Systemowy	Stan techniczny dobry	
7	Aktualność przeglądu	Protokół kontroli instalacji gazowej. nr	Przegląd aktualny Stwierdzam zgodność odpisu z oryginałem	Bez uwag.

		03/03/24 z dnia 14.03.2024 r.		
XIV INSTALACJA I URZĄDZENIA DLA OCHRONY ŚRODOWISKA				
1	Kanalizacja ściekowa	Rury PCV i żeliwne	- stan techniczny dobry	Uwag brak.
2	Kanalizacja deszczowa	Podłączenie częściowe do sieci miejskiej i część z odpływem na teren.	Stan techniczny dobry	Bez uwag.
3	Wentylacja	Grawitacyjna - i mechaniczna	Coroczna kontrola kominiarska	Protokół nr 03/03/024 z dnia 14.03..2024 r. aktualny.
4	Odprowadzenie ścieków z budynku.	Do sieci miejskiej.	- stan techniczny dobry.	Uwag brak.
5	Zbiorniki bezodpływowe	-----	-----	-----
6	Winda osobowa	-----	-----	-----

III. Drobne roboty naprawcze i konserwacyjne dotyczące obiektu;

1	Przeglądy	1. Pilnować terminów wykonania przeglądów zgodnie z art. 62 Prawa budowlanego; przeglądy jednoroczne i pięcioletnie. - Przegląd kominiarski. - Przegląd wentylacji mechanicznej, oraz dokonywać serwisowania; - Przegląd instalacji gazowej - Przegląd 5 letni instalacji elektrycznej i piorunochronnej.
2	Dach	2/1 Dokonać czyszczenia dachu i koryt spływowych oraz zamontować kosz zabezpieczające dostawanie się nieczystości do kanalizacji deszczowej, foto nr 1, 2 i 3. 2/2 Oczyszczyć powierzchnię dachu z narosli i dokonać drobnych napraw odspojonej i popękanej papy i dokonać jej konserwacji poprzez posmarowanie np. Dacholeum, foto nr 4, 5 i 6. 2/3 Dokonać naprawy poprzez wymianę zajętej korozją blacharki foto nr 7 8 i 9.
3	Roboty malarskie	3/1 Dokonać naprawy powłok malarskich spowodowanych zaciekami w pom. sanitariatów, sali gimnastycznej i nad oknami klas i korytarzy, foto nr 10, 11,12,13, 14,15,16 i 17.

4	Stolarka drzwiowa i okienna	4/1 Zaleca się wymianę stolarki drzwiowej drewnianej szczególnie w pomieszczeniach przyziemia, która jest uszkodzona i mocno wyeksploatowana, foto nr 18 i 19. 4/2 Zaleca się wymianę stolarki okiennej w pomieszczeniach technicznych która jest mocno wyeksploatowana i nie spełnia wymogów izolacyjności foto nr 20.
5	Posadzki	5/1 Dokonać naprawy uszkodzonych wykładzin i płytek PCV lub wymienić na nową wykładzinę foto nr 21, 25, 27, 28, 29, 31 5/2 Ułożyć płytki w pomieszczeniach sanitarnych w pom. przyziemia foto nr 22, 23 i 24. 5/3 Naprawić uszkodzoną płytki w pom. kuchni foto nr 26, oraz w sali gimnastycznej foto nr 30.
6	Pęknięcia ścian	6/1 Naprawić i kontrolować pęknięcia ścian foto nr 32, 33, 34 i 35.
7	Izolacje	7/1 Naprawić uszkodzoną izolację kanału wentylacyjnego w pomieszczeniu zaplecza sali gimnastycznej, foto nr 36.
8	Okładziny ścian	8/1 Naprawić lub wymienić na nowe okładziny ścian w pomieszczeniach sanitarnych przyziemia foto nr 38, oraz w pomieszczeniu zaplecza sali gimnastycznej foto nr 38.
9	Okładziny stopni schodowych.	9/1 Naprawić uszkodzone stopnie schodowe w biegach lastrycowych lub ułożyć nowe stopnice gresowe, foto nr 39. 9/2 Wymienić uszkodzoną stopnice na schodach w sali gimnastycznej foto nr 40.
10	Balustrada	10/1 Wymienić pękniętą szybę w balustradzie na piętrze widowni w sali gimnastycznej, która zagraża bezpieczeństwu osób, foto nr 41.
11	Elewacja	11/1 Naprawić pękniętą ścianę przybudowanych schodów zaplecza foto nr 42. 11/2 Dokonać prawidłowego uszczelnienia okien od zewnątrz, które powodują zacieki do wewnątrz budynku, foto nr 43. 11/3 Naprawić odpadające tynki na ścianach, foto nr 44. 11/4 Uzupełnić brakujące panele stalowe na filarkach okiennych foto nr 45 11/5 Należy poddać remontowi wszystkie schody ze względu na ich bardzo zły stan techniczny, foto nr 46, 47 i 48. 11/6 Wyremontować cokoły i schody wejściowe zaplecza budynku foto nr 45, 50, i 51. 11/7 Dokonać naprawy brakującej blacharki na daszku nad wejściem oraz zamontować luźne i odspojone parapety blaszane zewnętrzne, foto nr 52 i 53. 11/8 Naprawić zapadniętą opaskę wokół budynku foto nr 54. Ze względu na zły stan elewacji zaleca się podjęcie decyzji o wykonanie nowej termomodernizacji budynku wraz z remontem schodów i cokołów.
12	Pojemniki na odpady	12/1 Zaleca się wykonanie wiaty na pojemniki na odpady, foto nr 58.
13	Instalacja odgromowa	13/1 Zaleca się podjęcie decyzji w celu konserwacji lub wymiany instalacji odgromowej ze względu na duży stopień korozji instalacji foto nr 59.

Stwierdza się, iż stan techniczny poszczególnych elementów budynku jest zadowalający, stan techniczny oraz funkcjonalny elementów narażonych na działanie czynników zewnętrznych jest zadowalający. Budynek o stanie konstrukcyjnym nie budzącym zastrzeżeń i zagrożeń.

Podpis

NADZOROWANIE
I KIEROWANIE BUDOWAMI
Henryk Gaca
upr. bud. 226/Sz/81
tel. 78 793 180



SZKOŁA PODSTAWOWA NR 1
im. Marynarki Wojennej RP
ul. Narutowicza 10, 72-600 Świnoujście
Regon 000211151, NIP 855-10-95-33

Stwierdzam zgodność odpisu
z oryginałem

2024-12-02
dn. podpis

Specjalista ds. sekretariatu

Daria Sztylka





Foto nr 1 . Brak koszy wpustowych i zanieczyszczenie koryt spływu wody z dachu.



Foto nr 2. Zatkane wpusty dachowe - brak koszy.

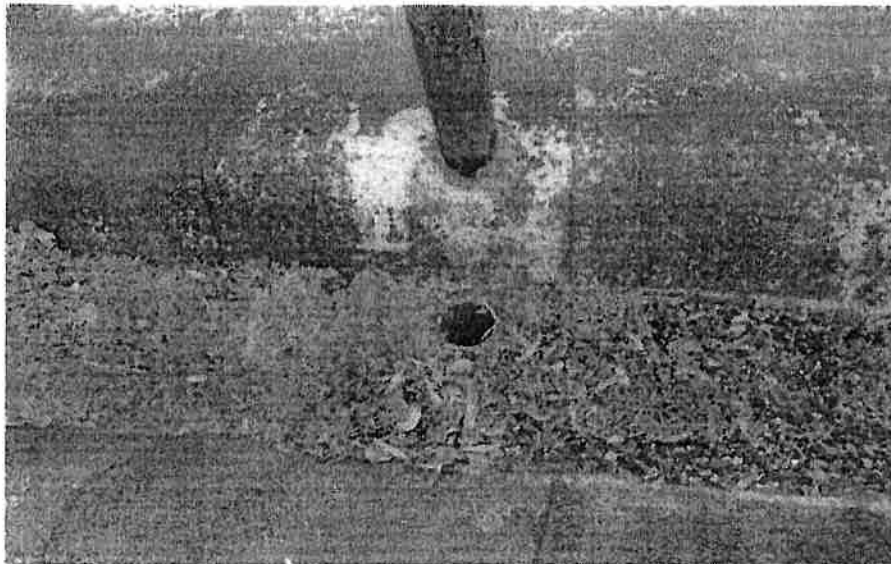

Foto nr 3. Zanieczyszczone koryta wody odpływowej z dachu.

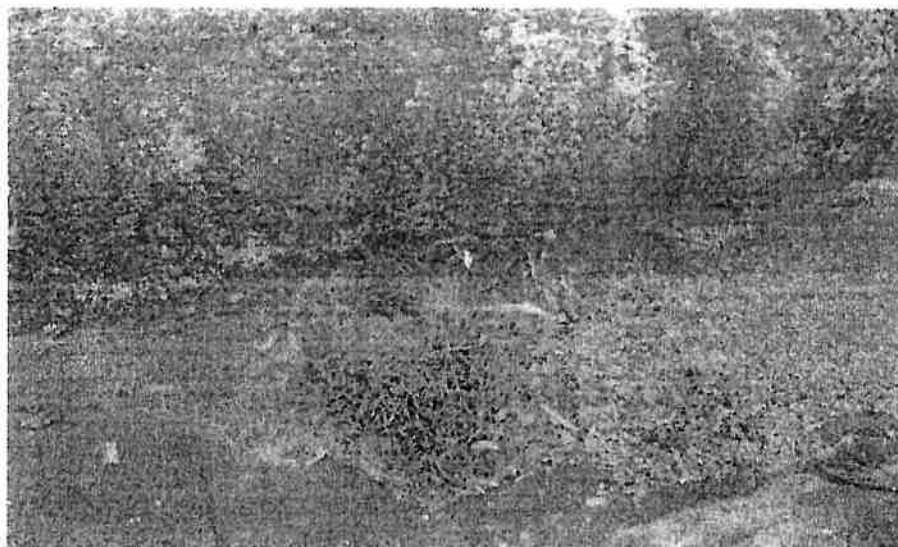

Foto nr 4 . Narosla i mchy na papie- brak konserwacji.



Foto nr 5. Ubytki i spękania papy.



Foto nr 6. Odspojona papa od podłoża.

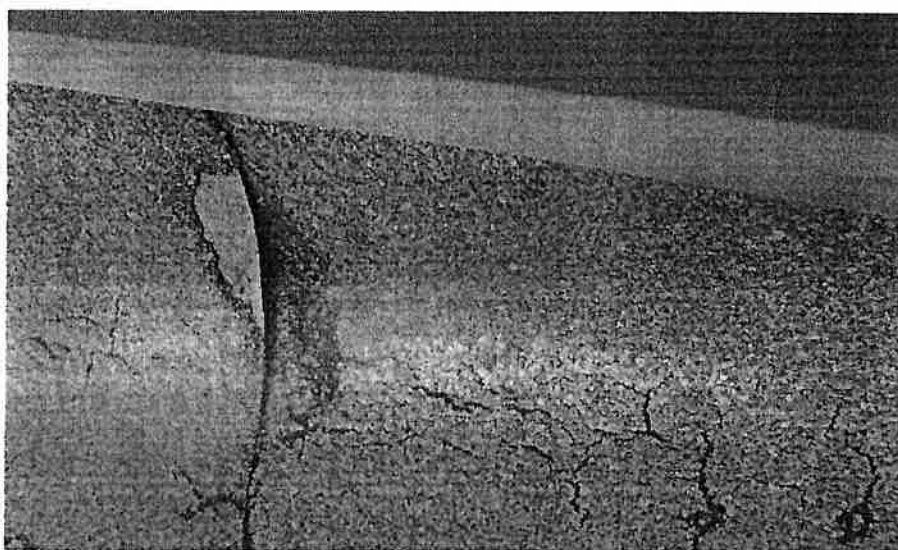

Foto nr 7 . Korozja elementu wyżutni wentylacji.



Foto nr 8. Korozja obróbek blacharskich.

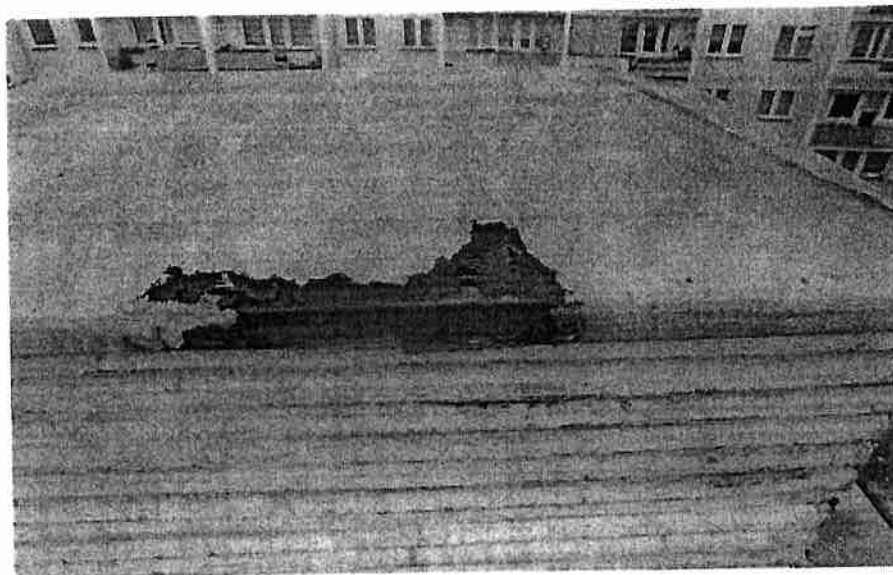

Foto nr 9. Korozja obróbek blacharskich.

SZKOŁA PODSTAWOWA NR 1
im. Marynarki Wojennej RP
ul. Narutowicza 10, 72-600 Świnoujście
Regon 000211151 NIP 955-10-95-331

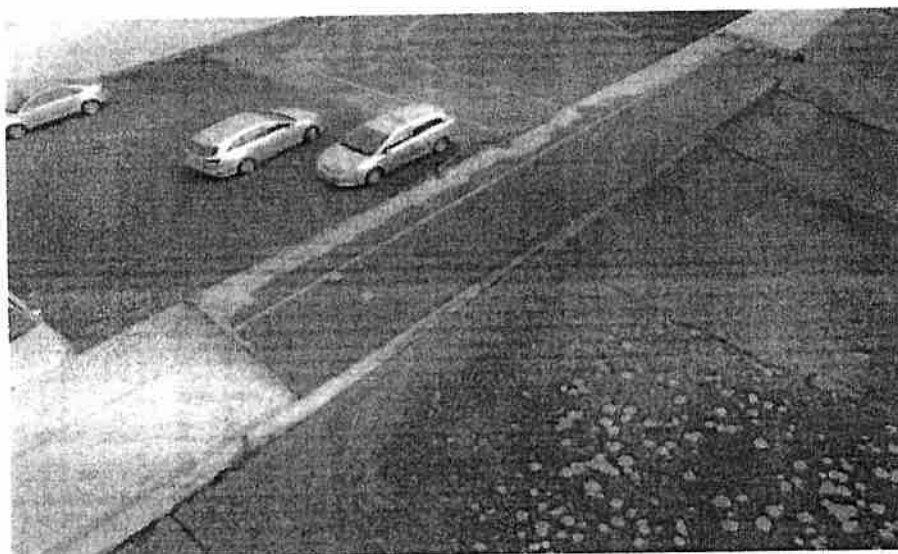
Stwierdzam zgodność odpisu
z oryginałem

2024-12-02 podpis Specjalista ds. sekretariatu

Daria Sztylka



Foto nr 10 .Uszkodzone powłoki malarskie- skutek nieszczelności dachu.



Foto nr 11. Uszkodzone powłoki malarskie - skutek nieszczelności dachu.

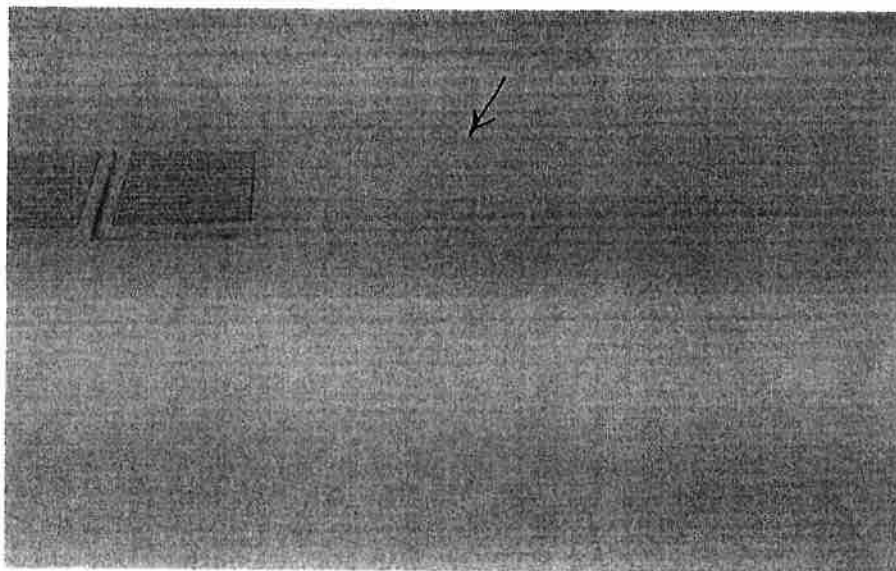

Foto nr 12. Zacieki przy oknach - brak szczelności elewacji.



Foto nr 13 . Uszkodzone powłoki malarskie.

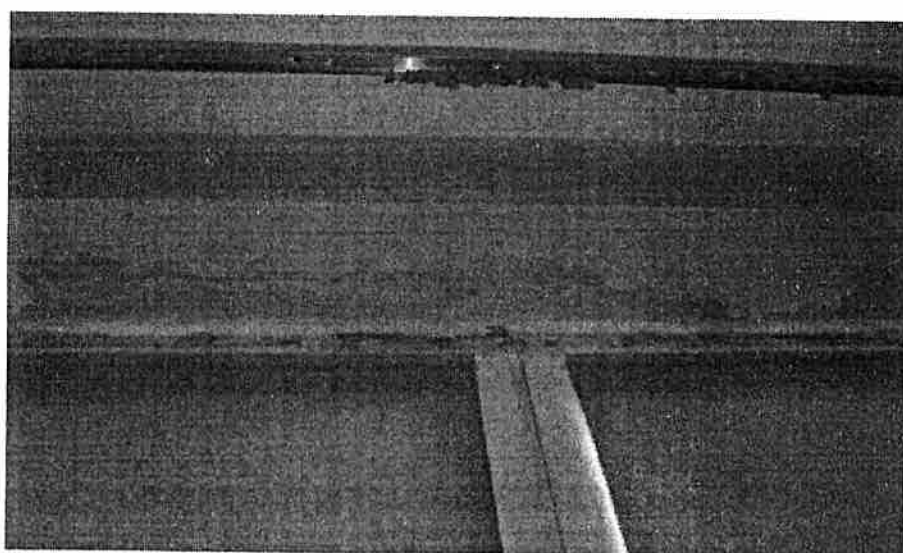

Foto nr 14. Uszkodzone powłoki malarskie.

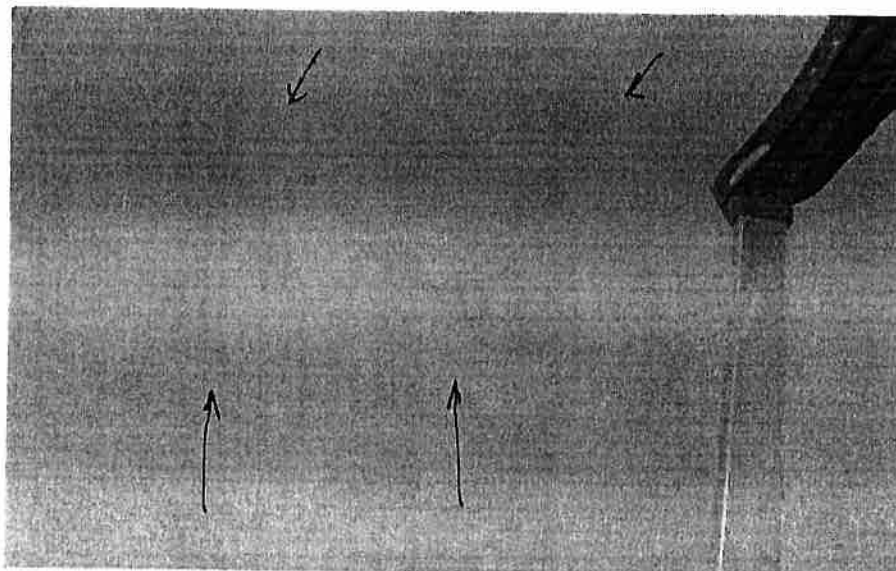

Foto nr 15. Widoczne zacieki nad oknami.

SZKOŁA PODSTAWOWA NR 1
im. Marynarki Wojennej RP
ul. Narutowicza 10, 72-800 Świnoujście
Regon 000211151, NIP 855-10-95-331

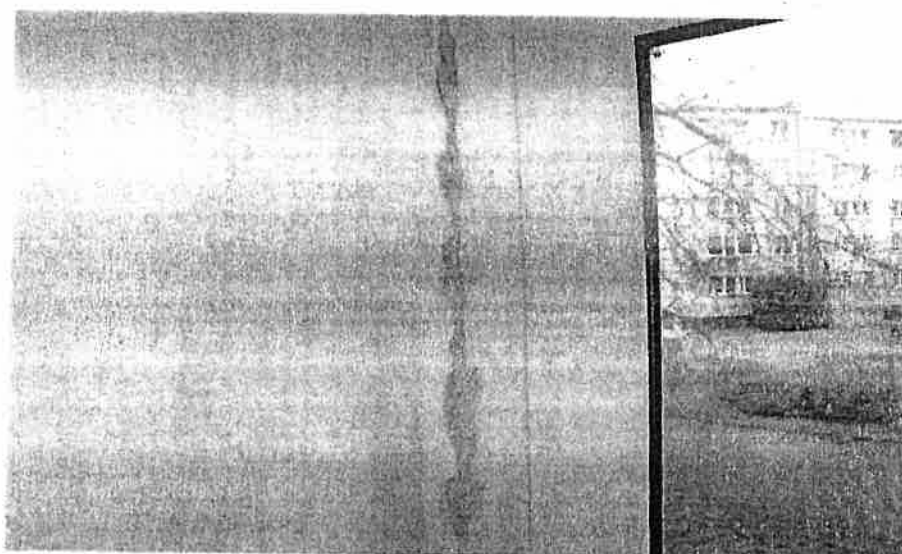
Stwierdzam zgodność odpisu
z oryginałem

2024 -12- 02

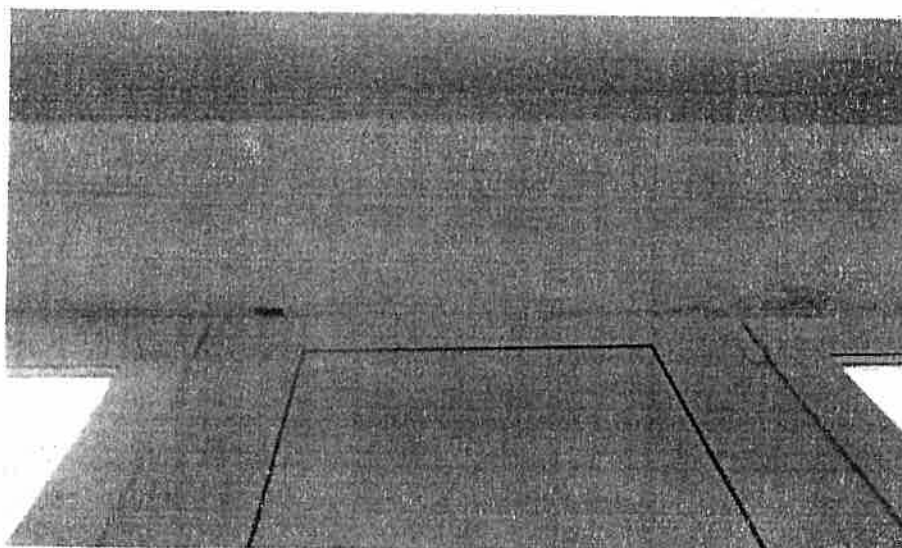
on. podpis

Specjalista ds. sekretariatu

Daria Sztyka



Foto nr 16 . Uszkodzone powłoki malarskie.



Foto nr 17. Uszkodzone powłoki malarskie w sali gimnastycznej.

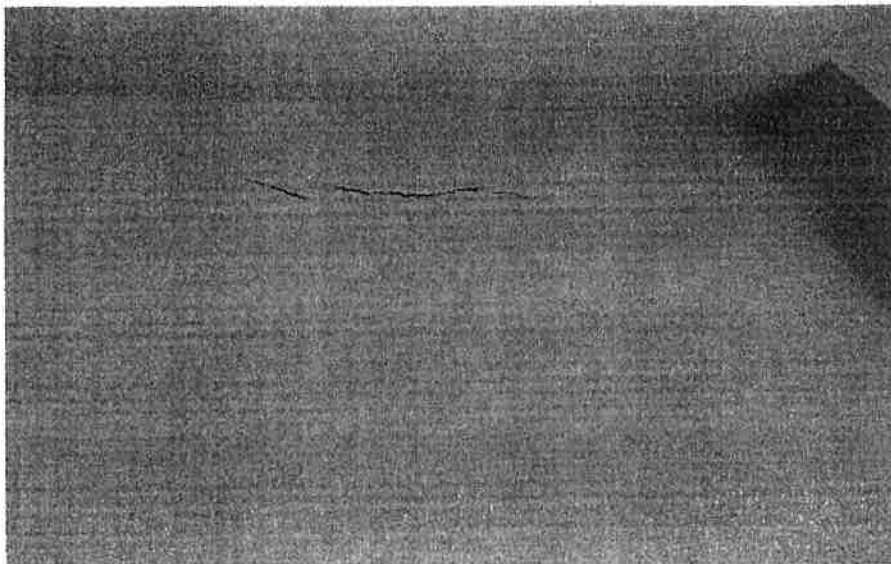

Foto nr 18. Uszkodzone skrzydło drzwiowe w pom. przyziemia.

SZKOŁA PODSTAWOWA NR
im. Marynarki Wojennej RP
ul. Narutowicza 10, 72-600 Świnoujście
Regon 000211151, NIP 855-10-95-20

Stwierdzam zgodność odpisu
z oryginałem

2024 - 12 - 02

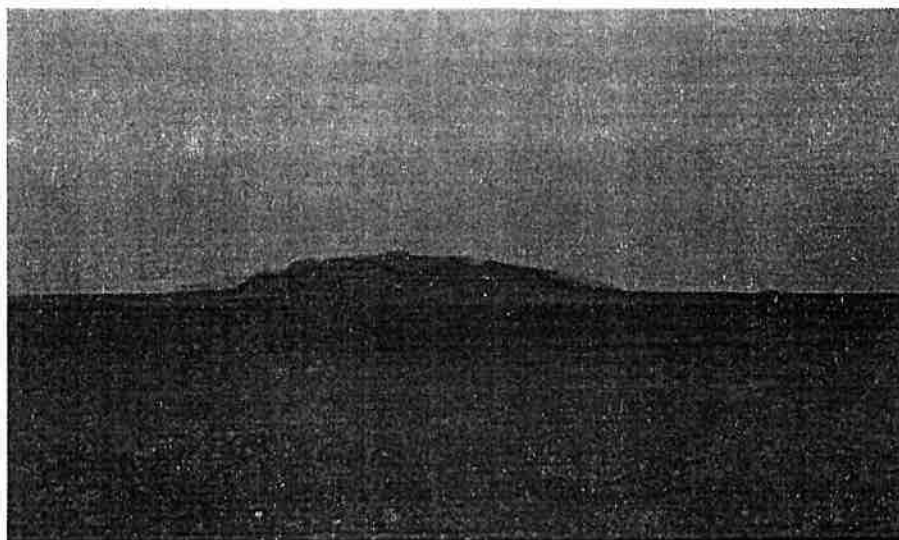
podpis

Specjalista ds. sekretariatu

Dariusz Sztyka



Foto nr 19 . Naprawiana stolarka drzwiowa przyziemia.



Foto nr 20. Zużyta stolarka okienna drewniana w pom. technicznych.

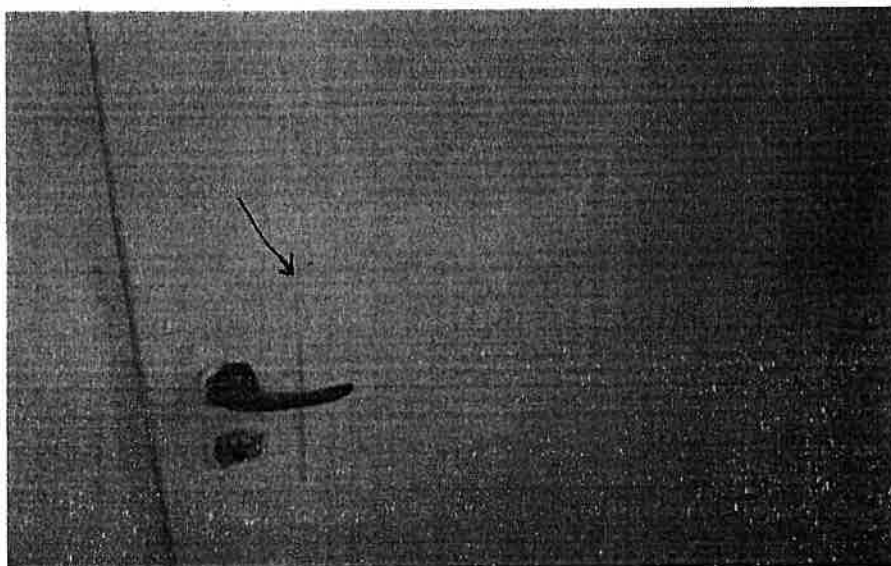

Foto nr 21. Różnorodność i uzupełnienia wykładzin PCV posadzek.



Foto nr 22 . Zerwana posadzka w sanitariacie przyziemia.



Foto nr 23. Zerwana posadzka w sanitariacie przyziemia.



Foto nr 24. Cementowa pyląca posadzka w pom. technicznym.

SZKOŁA PODSTAWOWA NR 1
im. Marynarki Wojennej RP
ul. Narutowicza 10, 72-600 Świnoujście
Regon 000211151 NIP 855-10-95-331

Stwierdzam zgodność odpisu
z oryginałem

2024-12-02
data podpis Specjalista ds. sekretariatu

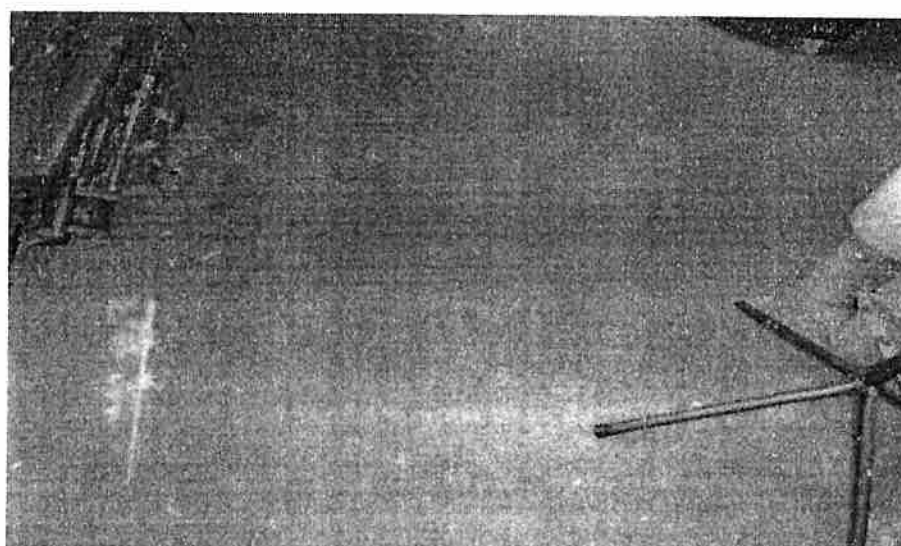
Dariusz Setyła



Foto nr 25 . Uszkodzone posadzki z PCV.



Foto nr 26. Uszkodzona płytki w pom. kuchni.

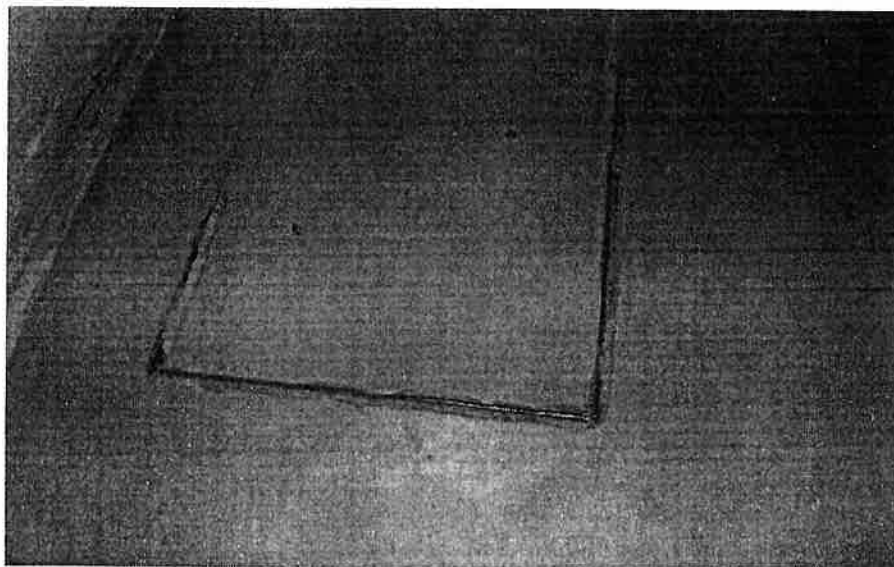

Foto nr 27. Popękane płytki PCV w kotyrazu.

SZKOŁA PODSTAWOWA NR 1
im. Marynarki Wojennej RP
ul. Narutowicza 10, 72-600 Świnoujście
Regon 000217151, NIP 355-10-95-3

Stwierdzam zgodność odpisu
z oryginałem

dn 2024-12-02

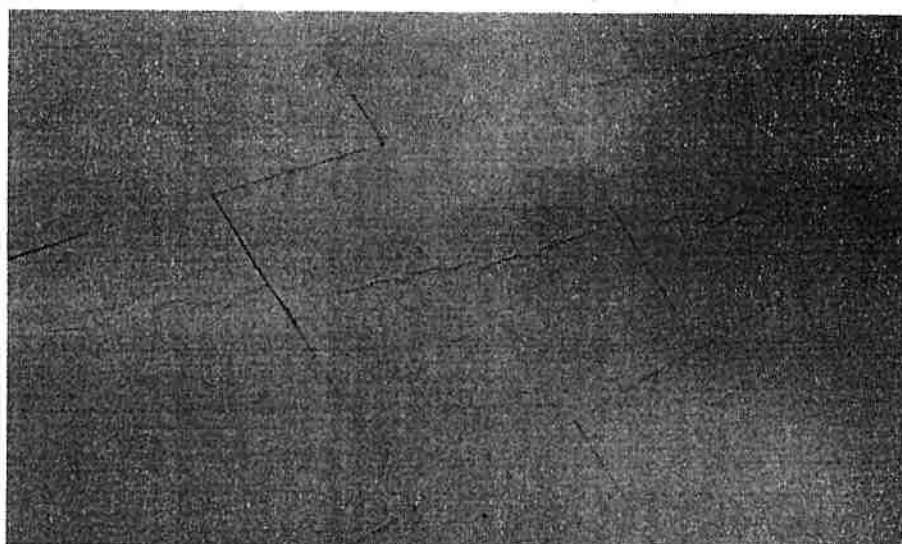
Specjalista ds. sekretariatu
Dana Sztylka



Foto nr 28 . Uszkodzone wykładziny PCV w korytarzu.



Foto nr 29. Uszkodzona wykładzina PCV w sali gimnastycznej.



Foto nr 30. Uszkodzona posadzka z płytek w sali gimnastycznej.

SZKOŁA PODSTAWOWA NR
im. Marynarki Wojennej RP
ul. Narutowicza 10, 72-600 Świnoujście
Regon 140001451 NIP 142-173-1111

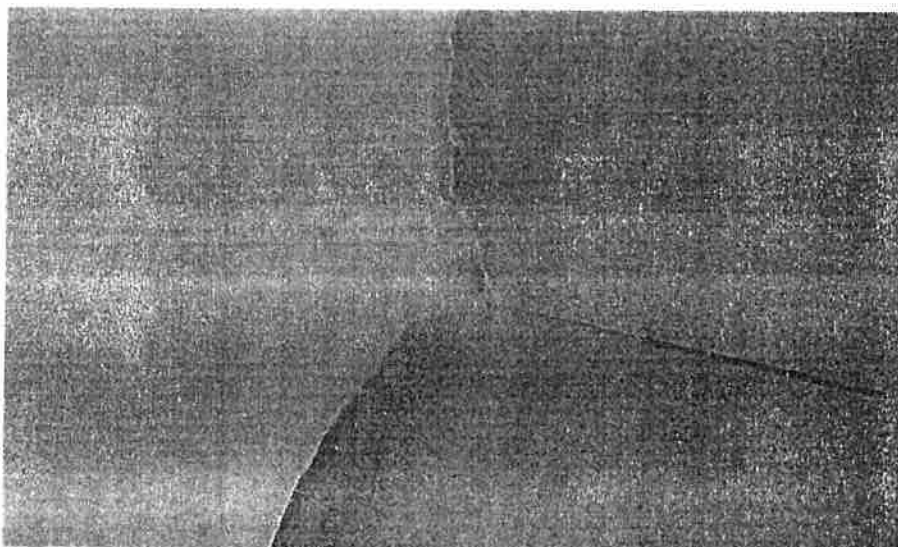
Stwierdzam zgodność odpisu
z oryginałem

2024-12-02

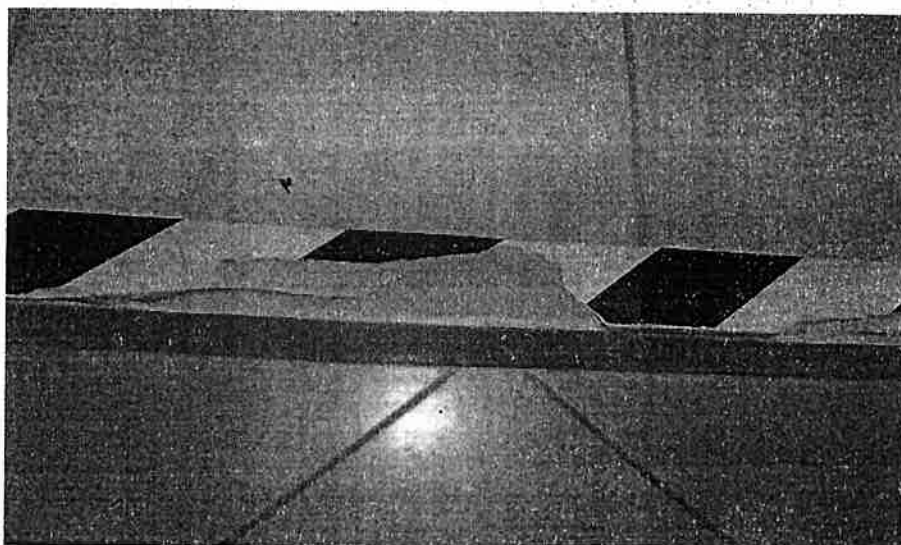
Specjalista ds. sekretariatu

Dariusz Sztylka



Foto nr 31 . Zniszczone posadzki z PCV.



Foto nr 32. Widoczne pęknięcia ścian.

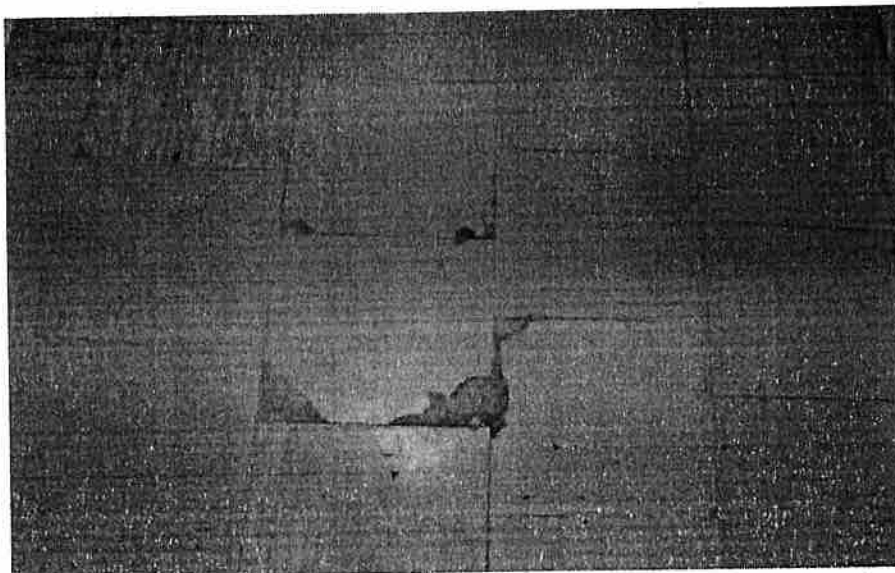

Foto nr 33. Widoczne pęknięcia ścian.

SZKOŁA PODSTAWOWA NR
im. Marynarki Wojennej RP
ul. Narutowicza 10, 72-600 Świnoujście
Regon 000211151 NIP 855-10-95-30

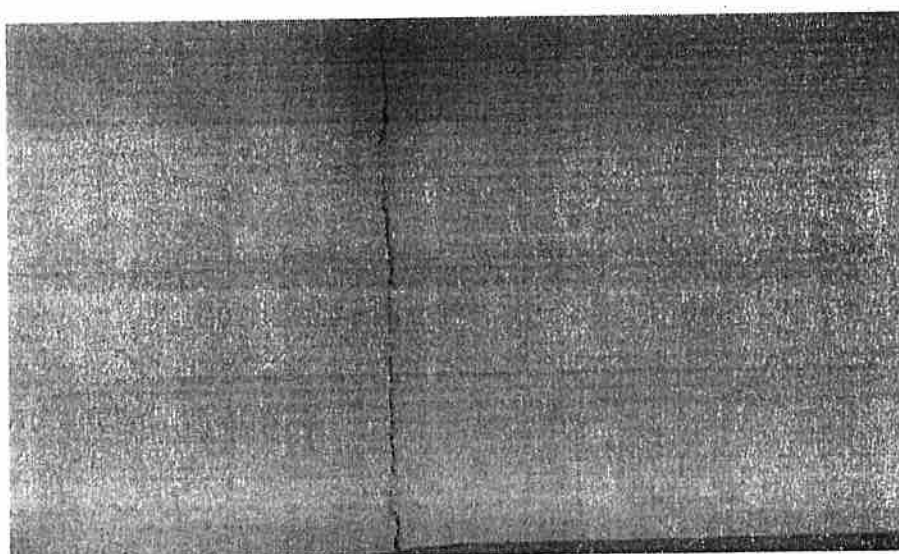
Stwierdzam zgodność odpisu
z oryginałem

2024-12-02

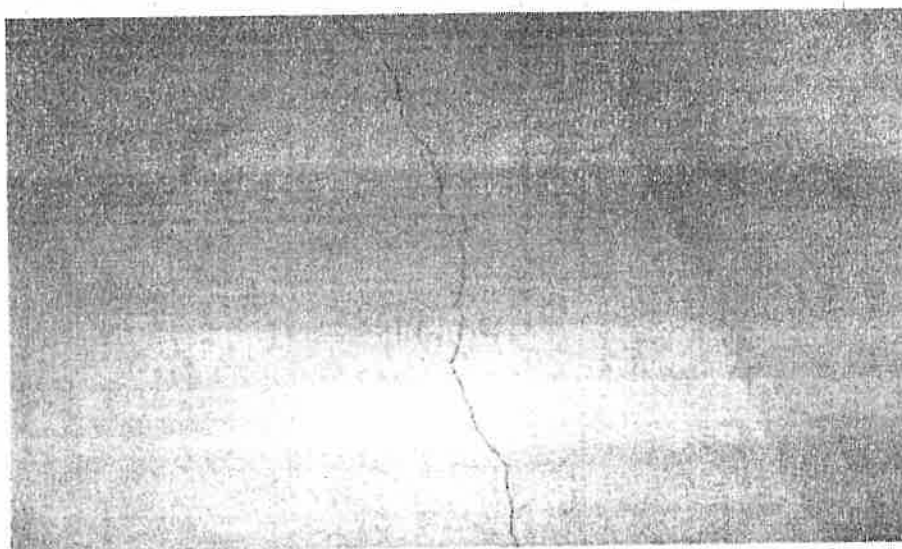
podpis

Specjalista ds. sekretariatu

Daria Sztylka



Foto nr 34 . Widoczne pęknięcia ścian.



Foto nr 35. Pęknięcie ściany w sali gimnastycznej.

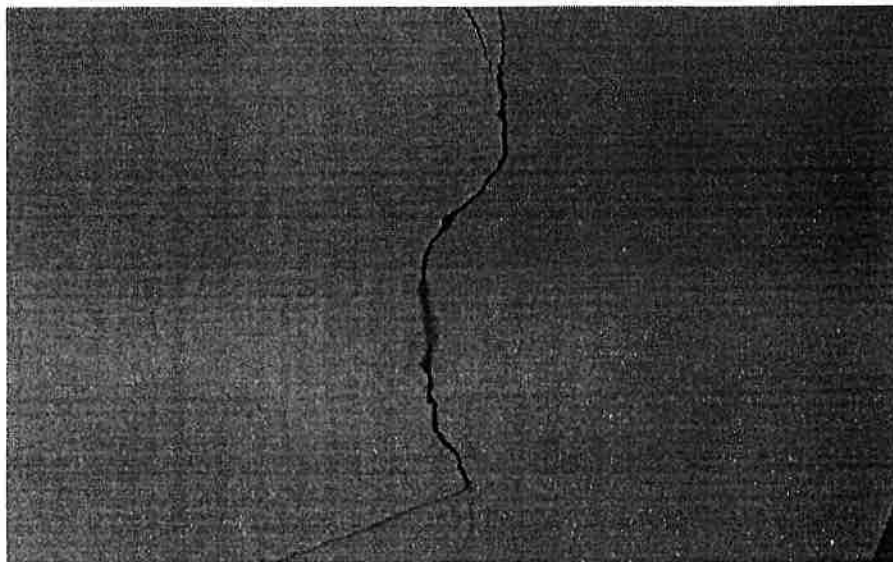

Foto nr 36. Uszkodzona izolacja wentyl. mechanicznej w sali gimnastycznej.

SZKOŁA PODSTAWOWA NR
im. Marynarki Wojennej RP
ul. Narutowicza 10, 72-600 Świnoujście
Regon 009211151 NIP 855-10-95-331

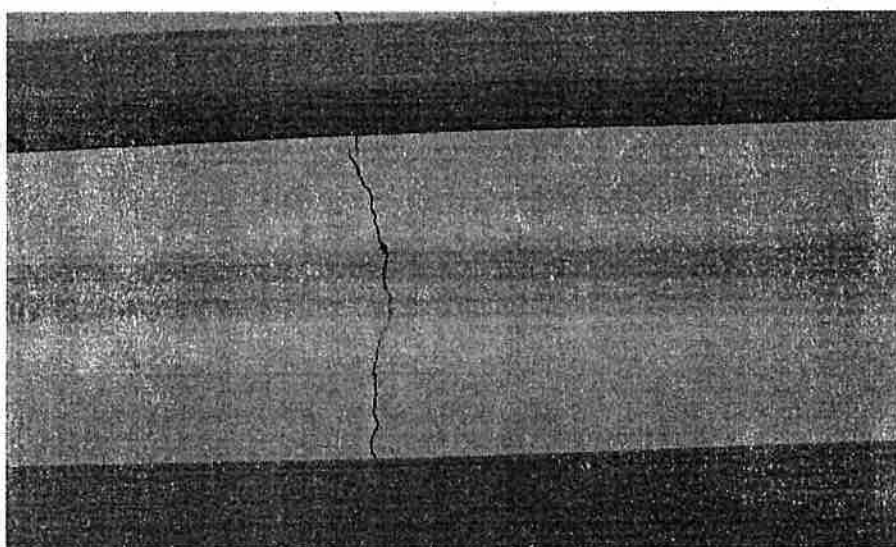
Stwierdzam zgodność odpisu
z oryginałem

2024-12-02
dn. podpis

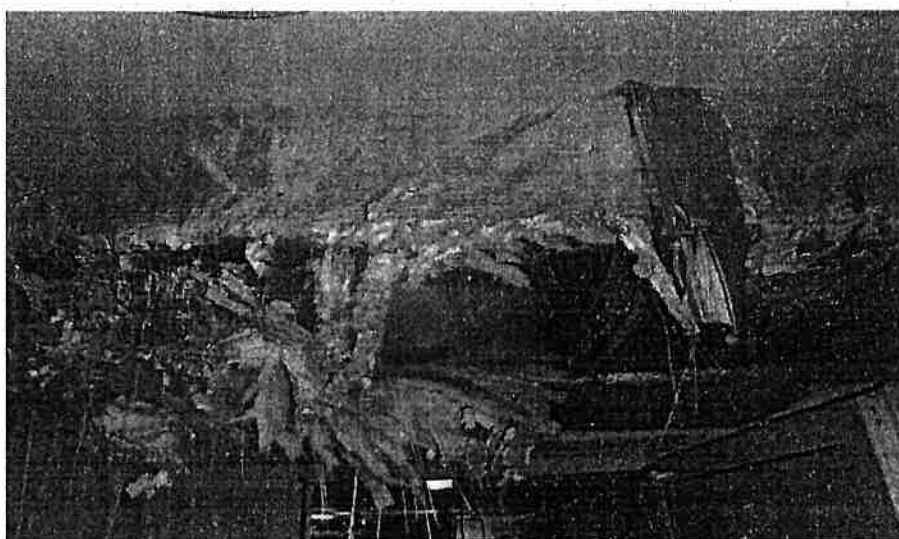
Specjalista ds. sekretariatu

Daria Sztylka



Foto nr 37. Odpadnięte płytki w pom. przyziemia.



Foto nr 38. Ubytki płytek na ścianach w pom. sali gimnastycznej.

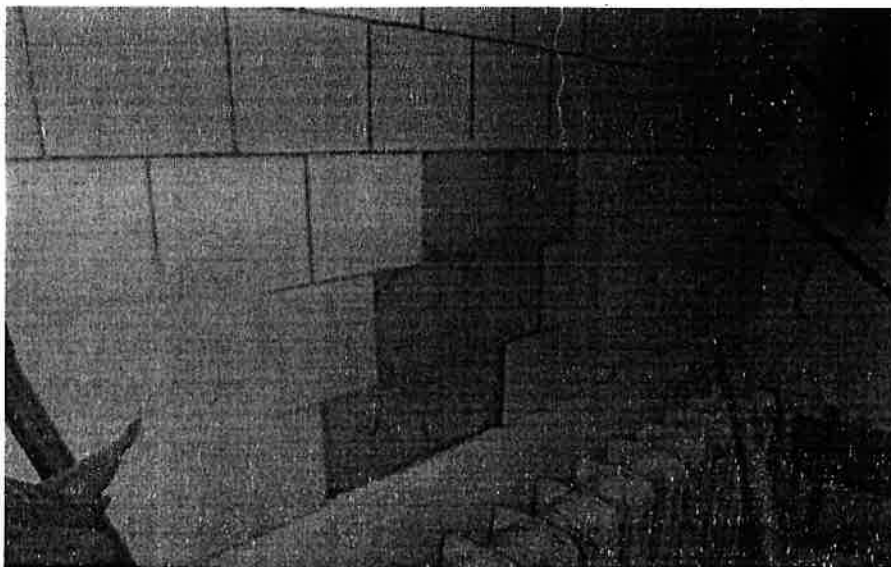

Foto nr 39. Uszkodzenia stopni schodowych.

SZKOŁA PODSTAWOWA NR 1
im. Marynarki Wojennej RP
ul. Narutowicza 10, 72-600 Świnoujście
Regon 000211151 NIP 855-10-95-331

Stwierdzam zgodność odpisu
z oryginałem

2024 -12- 02

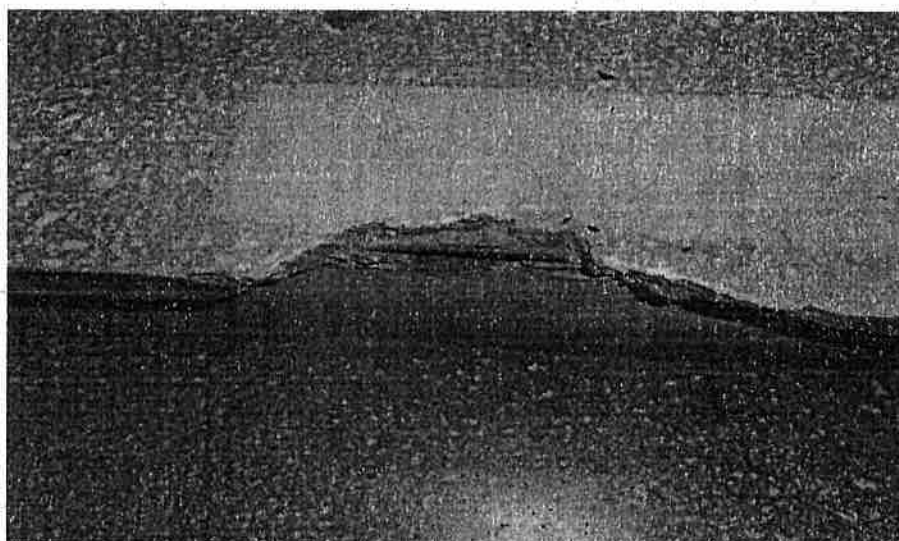
Specjalista ds. sekretariatu
Daria Sztylka



Foto nr 40 . Pęknięta stopnica w sali gimnastycznej.



Foto nr 41. Pęknięta szyba balustrady w sali gimnastycznej.

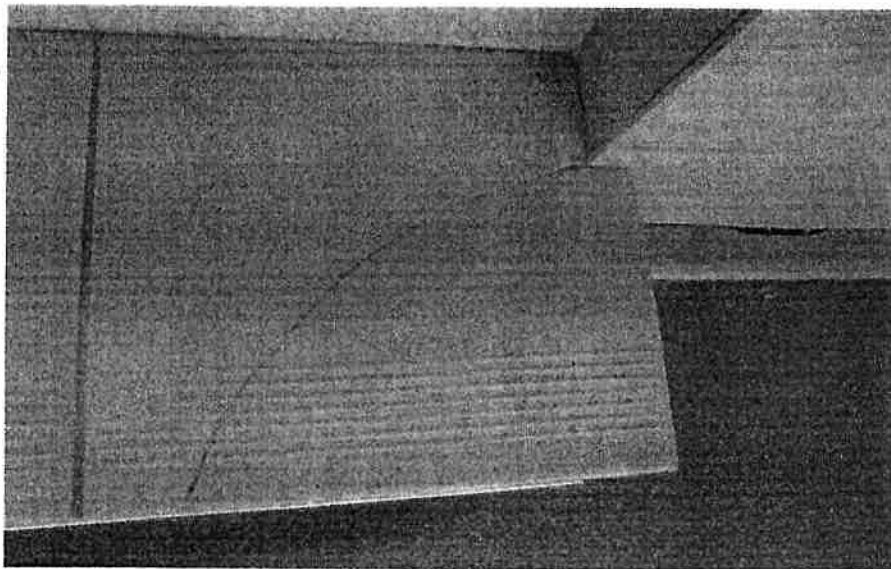

Foto nr 42. Pęknięta ściana schodów wejściowych zaplecza.

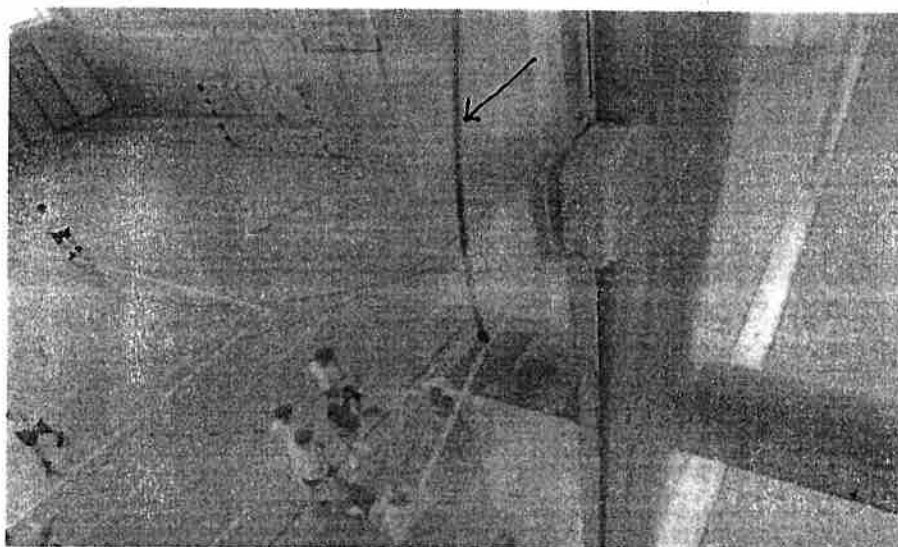

Foto nr 43 . Brak odpowiedniego uszczelnienia okien.

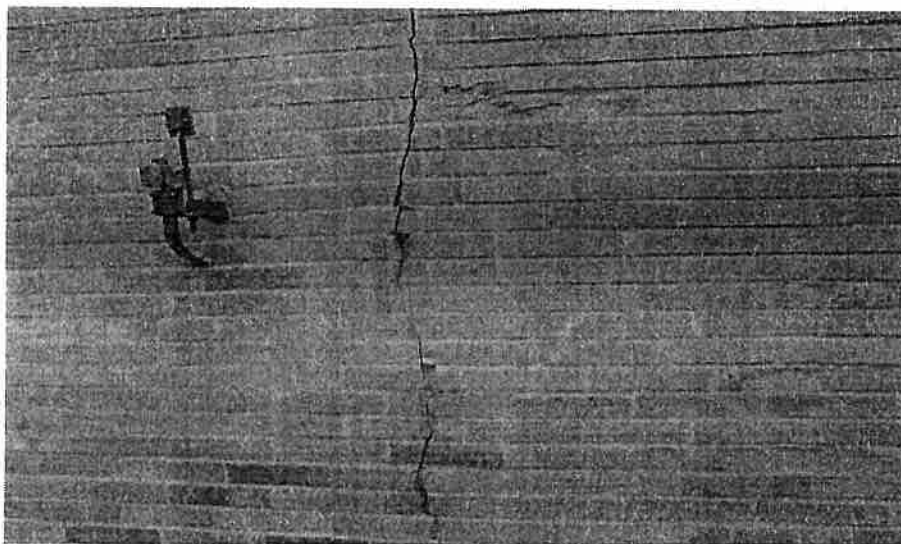

Foto nr 44. Odpadające tynki elewacji.



Foto nr 45. Ubytki paneli blaszanych na elewacji.

SZKOŁA PODSTAWOWA NR 1
im. Marynarki Wojennej RP
ul. Narutowicza 10, 72-600 Świnoujście
Regon 000211151, NIP 000-102-00-01

Stwierdzam zgodność odpisu
z oryginałem

2024-12-02

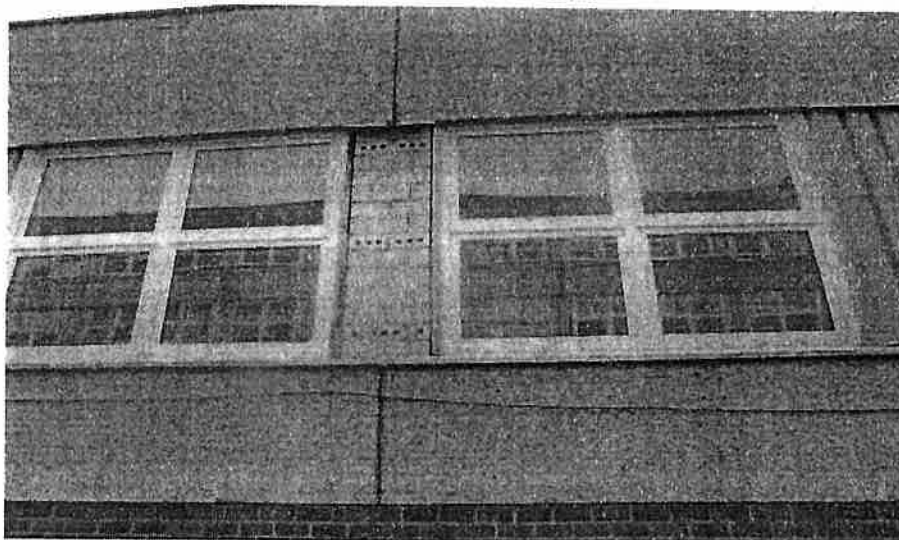
Specjalista ds. sekretariatu

dn. podpis

Daria Sztyka



Foto nr 46 . Zniszczone schody zejściowe do pom. technicznych.



Foto nr 47. Zniszczone schody zejściowe do pom. technicznych.

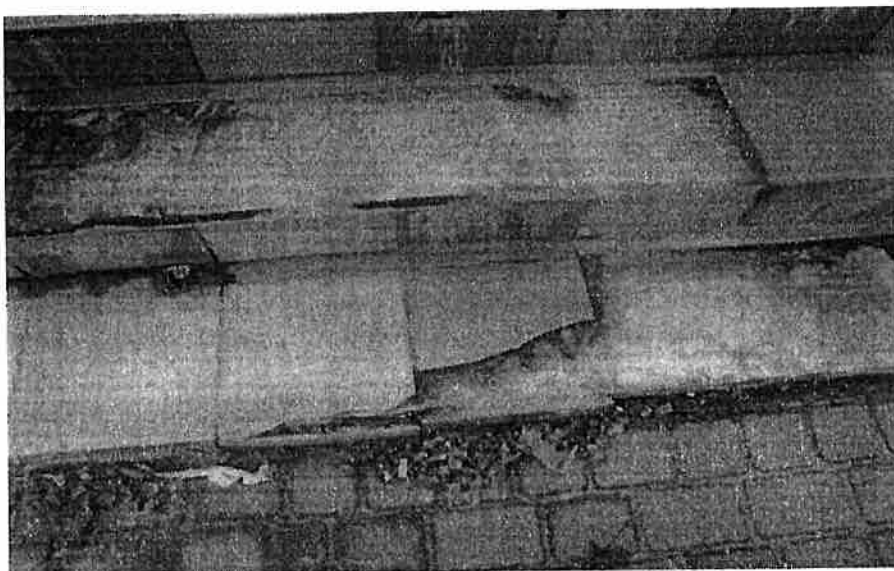

Foto nr 48. Zniszczone płytki podjazdu dla niepełnosprawnych.

SZKOŁA PODSTAWOWA NR 1
im. Marynarki Wojennej RP
ul. Narutowicza 10, 72-600 Swinoujście
Regon 142067159 NIP 6300412010

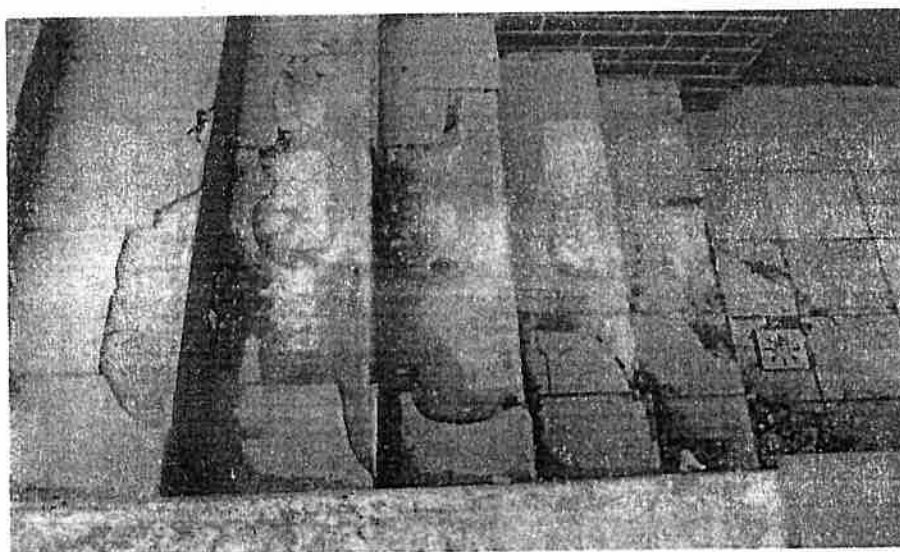
Stwierdzam zgodność odpisu
z oryginałem
2024-12-02
dn. podpis

Specjalista ds. sekretariatu
Daria Wztylka

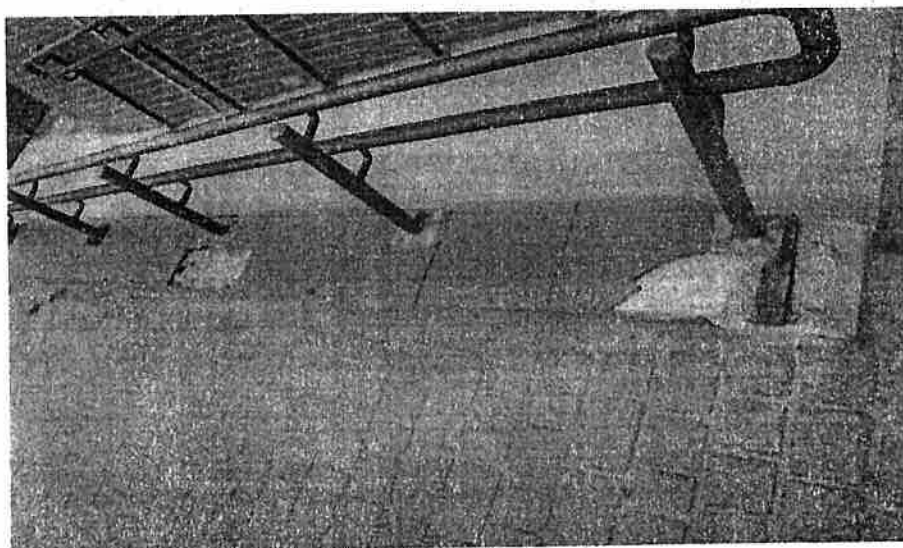

Foto nr 49 . Popękana murowana balustrada schodów wejściowych zaplecza.



Foto nr 50. Zniszczone cokoły i schody zaplecza budynku.

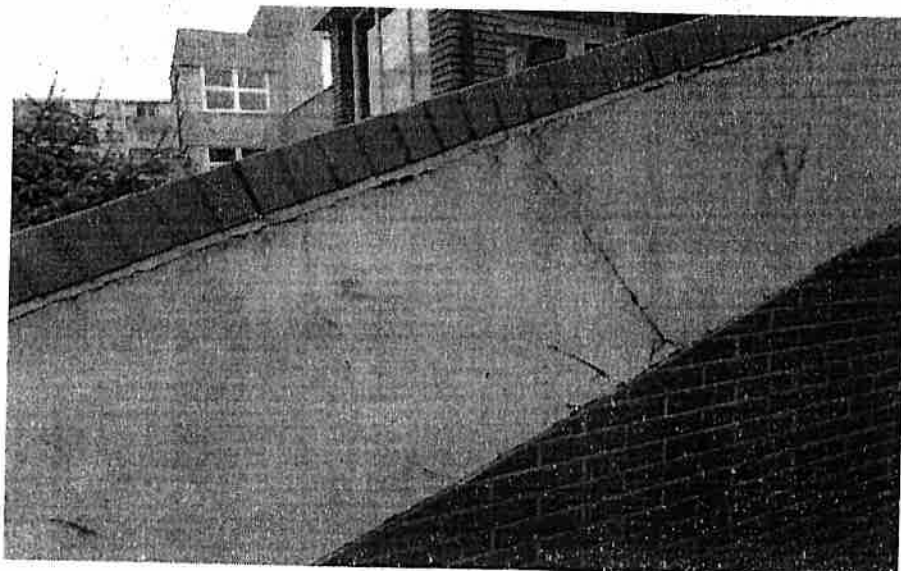

Foto nr 51. Odparzone i odpadnięte płytki cokołowe.

SZKOŁA PODSTAWOWA NR 7
im. Marynarki Wojennej RP
ul. Narutowicza 10, 72-600 Świnoujście

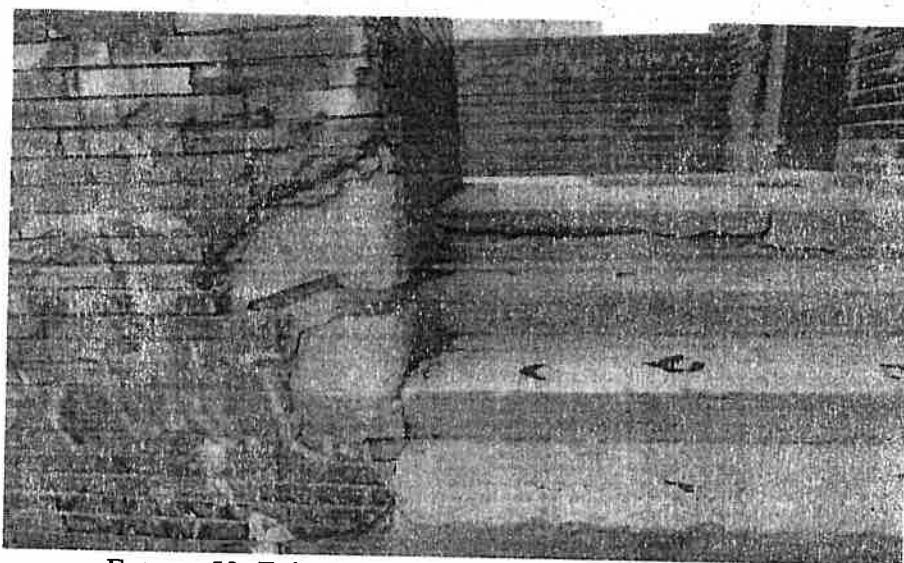
Stwierdzam zgodność odpisu
z oryginałem

2024 -12- 02

podpis

Specjalista ds. sekretariatu

Daria Sztyka



Foto nr 52 . Brak pokrycia i obróbkę blacharskich daszku.



Foto nr 53. Luźne i odpadające parapety blaszane .



Foto nr 54. Zapadnięta opaska przy budynku.

SZKOŁA PODSTAWOWA NR 1
im. Marynarki Wojennej RP
ul. Narutowicza 10, 72-600 Świnoujście
tel. 092 211 131, 132, 133, 134, 135, 136, 137, 138, 139, 140, 141, 142, 143, 144, 145, 146, 147, 148, 149, 150, 151, 152, 153, 154, 155, 156, 157, 158, 159, 160, 161, 162, 163, 164, 165, 166, 167, 168, 169, 170, 171, 172, 173, 174, 175, 176, 177, 178, 179, 180, 181, 182, 183, 184, 185, 186, 187, 188, 189, 190, 191, 192, 193, 194, 195, 196, 197, 198, 199, 200, 201, 202, 203, 204, 205, 206, 207, 208, 209, 210, 211, 212, 213, 214, 215, 216, 217, 218, 219, 220, 221, 222, 223, 224, 225, 226, 227, 228, 229, 230, 231, 232, 233, 234, 235, 236, 237, 238, 239, 240, 241, 242, 243, 244, 245, 246, 247, 248, 249, 250, 251, 252, 253, 254, 255, 256, 257, 258, 259, 260, 261, 262, 263, 264, 265, 266, 267, 268, 269, 270, 271, 272, 273, 274, 275, 276, 277, 278, 279, 280, 281, 282, 283, 284, 285, 286, 287, 288, 289, 290, 291, 292, 293, 294, 295, 296, 297, 298, 299, 300, 301, 302, 303, 304, 305, 306, 307, 308, 309, 310, 311, 312, 313, 314, 315, 316, 317, 318, 319, 320, 321, 322, 323, 324, 325, 326, 327, 328, 329, 330, 331, 332, 333, 334, 335, 336, 337, 338, 339, 340, 341, 342, 343, 344, 345, 346, 347, 348, 349, 350, 351, 352, 353, 354, 355, 356, 357, 358, 359, 360, 361, 362, 363, 364, 365, 366, 367, 368, 369, 370, 371, 372, 373, 374, 375, 376, 377, 378, 379, 380, 381, 382, 383, 384, 385, 386, 387, 388, 389, 390, 391, 392, 393, 394, 395, 396, 397, 398, 399, 400, 401, 402, 403, 404, 405, 406, 407, 408, 409, 410, 411, 412, 413, 414, 415, 416, 417, 418, 419, 420, 421, 422, 423, 424, 425, 426, 427, 428, 429, 430, 431, 432, 433, 434, 435, 436, 437, 438, 439, 440, 441, 442, 443, 444, 445, 446, 447, 448, 449, 450, 451, 452, 453, 454, 455, 456, 457, 458, 459, 460, 461, 462, 463, 464, 465, 466, 467, 468, 469, 470, 471, 472, 473, 474, 475, 476, 477, 478, 479, 480, 481, 482, 483, 484, 485, 486, 487, 488, 489, 490, 491, 492, 493, 494, 495, 496, 497, 498, 499, 500, 501, 502, 503, 504, 505, 506, 507, 508, 509, 510, 511, 512, 513, 514, 515, 516, 517, 518, 519, 520, 521, 522, 523, 524, 525, 526, 527, 528, 529, 530, 531, 532, 533, 534, 535, 536, 537, 538, 539, 540, 541, 542, 543, 544, 545, 546, 547, 548, 549, 550, 551, 552, 553, 554, 555, 556, 557, 558, 559, 560, 561, 562, 563, 564, 565, 566, 567, 568, 569, 570, 571, 572, 573, 574, 575, 576, 577, 578, 579, 580, 581, 582, 583, 584, 585, 586, 587, 588, 589, 590, 591, 592, 593, 594, 595, 596, 597, 598, 599, 600, 601, 602, 603, 604, 605, 606, 607, 608, 609, 610, 611, 612, 613, 614, 615, 616, 617, 618, 619, 620, 621, 622, 623, 624, 625, 626, 627, 628, 629, 630, 631, 632, 633, 634, 635, 636, 637, 638, 639, 640, 641, 642, 643, 644, 645, 646, 647, 648, 649, 650, 651, 652, 653, 654, 655, 656, 657, 658, 659, 660, 661, 662, 663, 664, 665, 666, 667, 668, 669, 670, 671, 672, 673, 674, 675, 676, 677, 678, 679, 680, 681, 682, 683, 684, 685, 686, 687, 688, 689, 690, 691, 692, 693, 694, 695, 696, 697, 698, 699, 700, 701, 702, 703, 704, 705, 706, 707, 708, 709, 710, 711, 712, 713, 714, 715, 716, 717, 718, 719, 720, 721, 722, 723, 724, 725, 726, 727, 728, 729, 730, 731, 732, 733, 734, 735, 736, 737, 738, 739, 740, 741, 742, 743, 744, 745, 746, 747, 748, 749, 750, 751, 752, 753, 754, 755, 756, 757, 758, 759, 760, 761, 762, 763, 764, 765, 766, 767, 768, 769, 770, 771, 772, 773, 774, 775, 776, 777, 778, 779, 780, 781, 782, 783, 784, 785, 786, 787, 788, 789, 790, 791, 792, 793, 794, 795, 796, 797, 798, 799, 800, 801, 802, 803, 804, 805, 806, 807, 808, 809, 810, 811, 812, 813, 814, 815, 816, 817, 818, 819, 820, 821, 822, 823, 824, 825, 826, 827, 828, 829, 830, 831, 832, 833, 834, 835, 836, 837, 838, 839, 840, 841, 842, 843, 844, 845, 846, 847, 848, 849, 850, 851, 852, 853, 854, 855, 856, 857, 858, 859, 860, 861, 862, 863, 864, 865, 866, 867, 868, 869, 870, 871, 872, 873, 874, 875, 876, 877, 878, 879, 880, 881, 882, 883, 884, 885, 886, 887, 888, 889, 890, 891, 892, 893, 894, 895, 896, 897, 898, 899, 900, 901, 902, 903, 904, 905, 906, 907, 908, 909, 910, 911, 912, 913, 914, 915, 916, 917, 918, 919, 920, 921, 922, 923, 924, 925, 926, 927, 928, 929, 930, 931, 932, 933, 934, 935, 936, 937, 938, 939, 940, 941, 942, 943, 944, 945, 946, 947, 948, 949, 950, 951, 952, 953, 954, 955, 956, 957, 958, 959, 960, 961, 962, 963, 964, 965, 966, 967, 968, 969, 970, 971, 972, 973, 974, 975, 976, 977, 978, 979, 980, 981, 982, 983, 984, 985, 986, 987, 988, 989, 990, 991, 992, 993, 994, 995, 996, 997, 998, 999, 1000

Stwierdzam zgodność odpisu
z oryginałem

2024-12-02 podpis

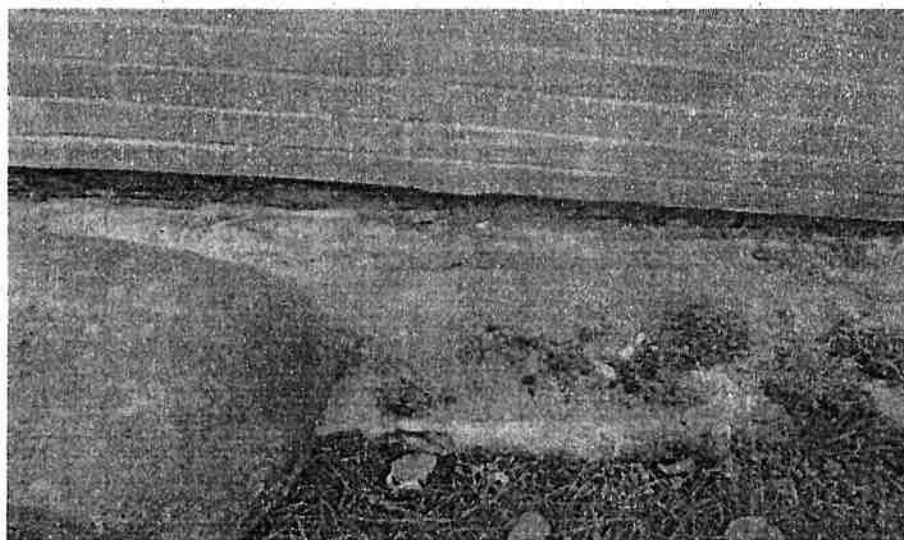
Specjalista ds. sekretariatu
Daria Szyka



Foto nr 58 . Brak zadaszenia nad pojemnikami odpadów.



Foto nr 59. Korozja instalacji odgromowej.

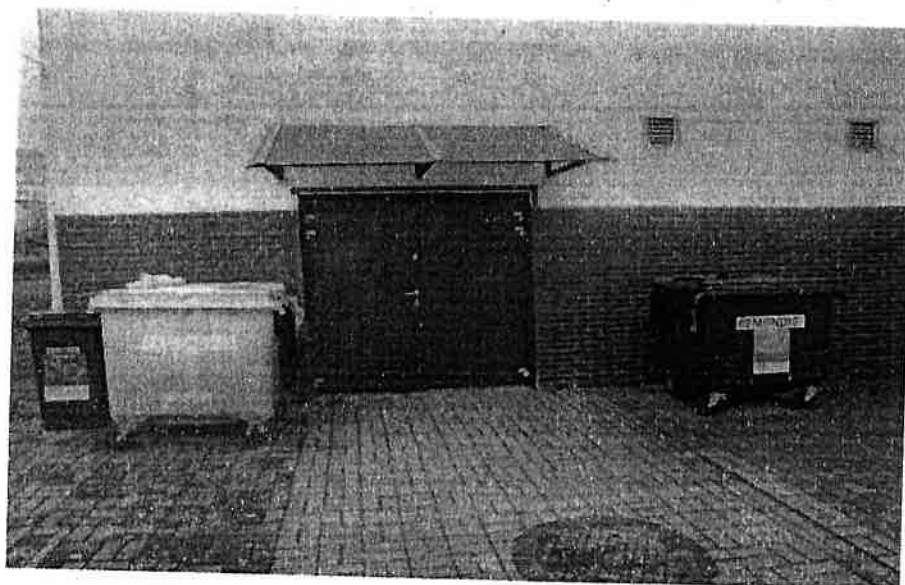

Foto nr 55 . Widok zniszczonego placu przed schodami zaplecza.

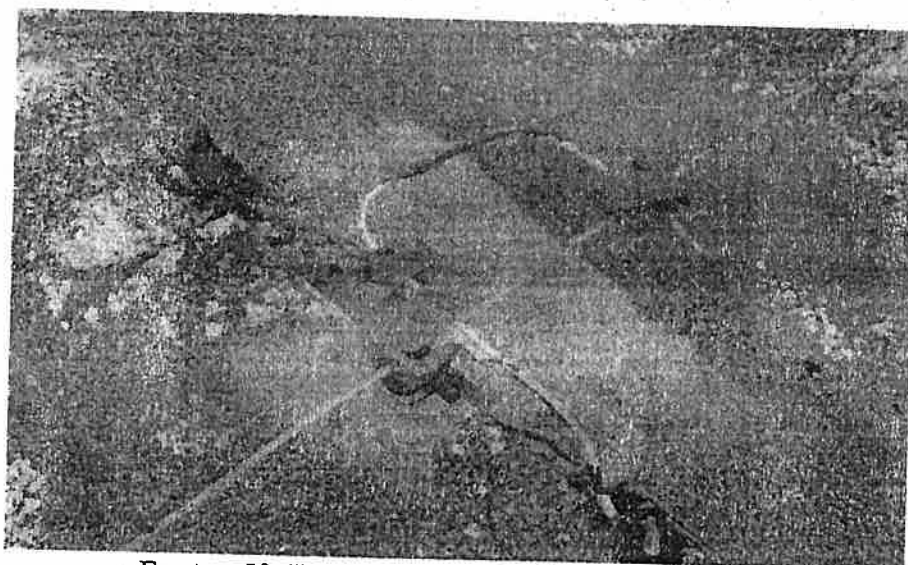

Foto nr 56. Nierówne i wystające płytki chodnikowe.



Foto nr 57. Zniszczone płytki chodnikowe.

JKOLA PODSTAWOWA NR 1
ul. Marynarki Wojennej RP
ul. Narutowicza 10, 72-800 Świnoujście
Regon 000211151 NIP 855-10-95-337

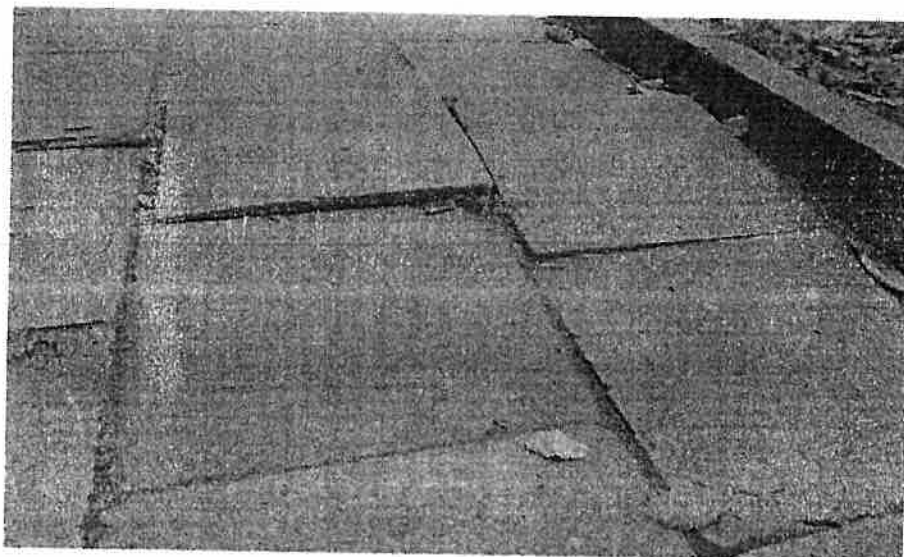
Świadczy zgodność odpisu
z oryginałem
2024-12-02
dn. podpis

Specjalista ds. sekretariatu

Daria Sztylka